

Plan de amplasament si delimitare a imobilului

Sc.1/1000

Nr.cadastral:	Suprafata masurata a imobilului (mp)	Adresa imobilului:
39229	14510	Mun.Stf.Gheorghe, Str.Kós Károly, Nr.22-24
Cartea Funciara nr.	Unitatea Administrativ Teritoriala (UAT)	
26897,26898, 29955,39253 Stf.Gheorghe	SFANTU GHEORGHE	

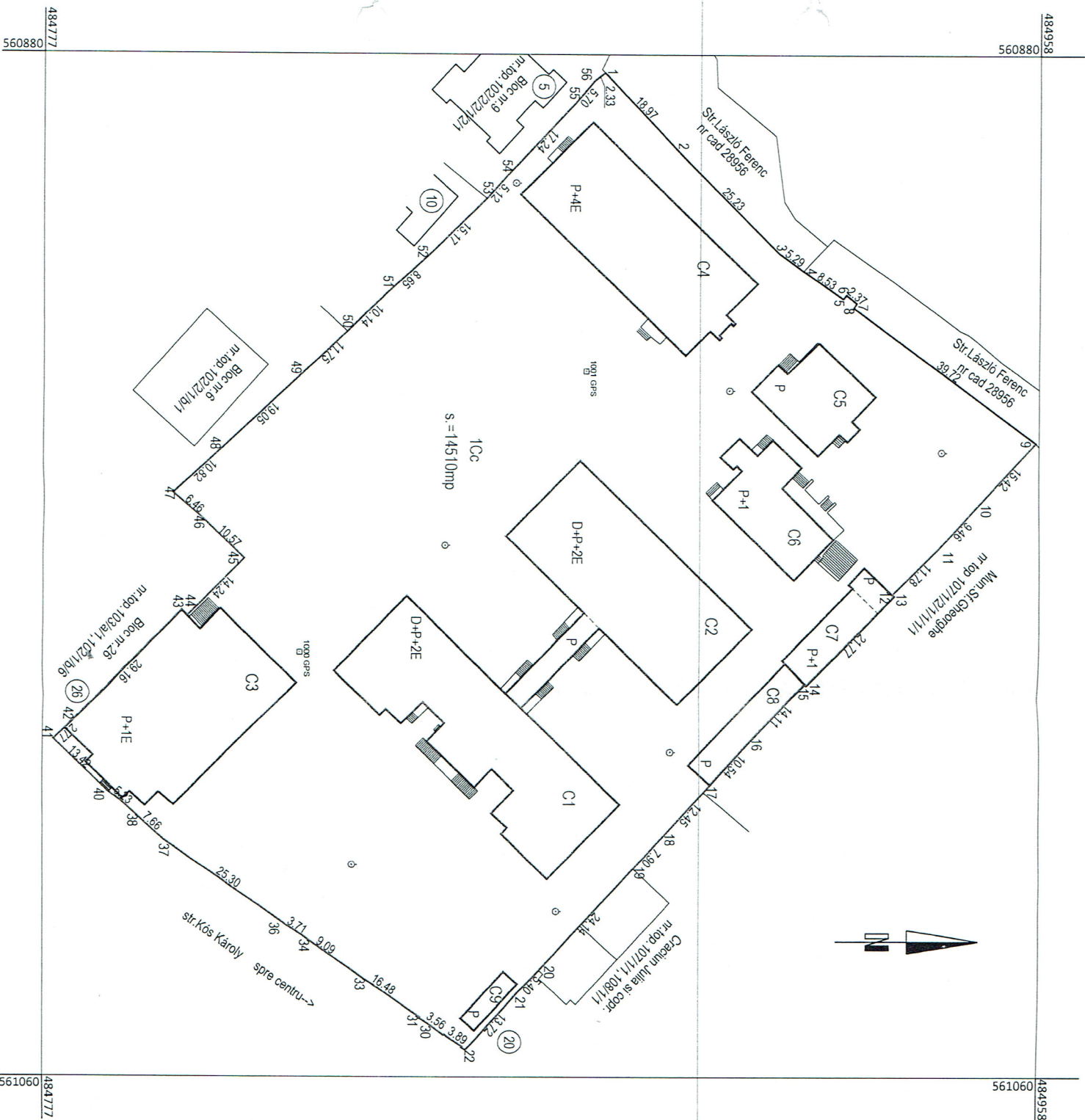

A. Date referitoare la teren		
Nr. parc.	Categorie de folosinta	Suprafata (mp)
1	Cc	14510
TOTAL		14510

B. Date referitoare la constructii		
Cod	Destinatia	Suprafata construita la sol (mp)
C1	CAS	848
C2	CAS	866
C3	CAS	766
C4	CAS	737
C5	CAS	221
C6	CAS	256
C7	CAS	138
C8	CAS	125
C9	CAS	36
TOTAL		3.993

Suprafata totala masurata a imobilului = 14.510 mp
Suprafata din act = 11.620 mp

Executant: ing György Ede-Zsolt
Confirm executarea masuratorilor la teren, corectitudinea intocmirii documentatiei cadastrale si corespondenta acesteia cu realitatea din teren.

Inspector,
Confirm introducerea imobilului in baza de date integrata si atribuirea numarului cadastral

Semnatura si stampila
CENTRU DE
AUTORIZARE
CN - 077
Categorie
B, C
ING. GYÖRGY EDE-ZSOLT
ANCIPI

Oficiul de Cadastru și Publicitate Imobiliară COVASNA
Nume și prenume STANESCU ALINA ICANA
Funcție: Consilier cadastru I

Semnatura si parafa

02 MAR. 2017

Data: